

**CONCORSO PUBBLICO, PER TITOLI ED ESAMI, PER LA COPERTURA DI N. 2 POSTI
DI DIRIGENTE MEDICO - DISCIPLINA DI CARDIOLOGIA PRESSO L'ASL NO**

PROVA SCRITTA

**PROVA SCRITTA N° 1: ECOCARDIOGRAMMA DA STRESS: QUALI E LE DIFFERENTI
INDICAZIONI TRA I VARI TEST**

PROVA SCRITTA N° 2: SINCOPE: PERCORSO CLINICO/DIAGNOSTICO IN DEA

PROVA SCRITTA N° 3: EMBOLIA POLMONARE ACUTA: DIAGNOSI

IL PRESIDENTE



I COMPONENTI

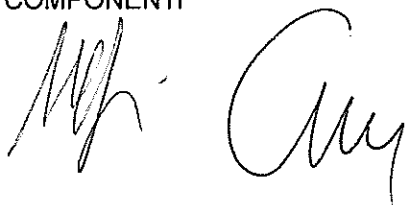

IL SEGRETARIO

Novara, 23/1/2024



**CONCORSO PUBBLICO, PER TITOLI ED ESAMI, PER LA COPERTURA DI N. 2 POSTI
DI DIRIGENTE MEDICO - DISCIPLINA DI CARDIOLOGIA PRESSO L'ASL NO**

PROVA PRATICA

CASO CLINICO N. 1

IL PRESIDENTE



I COMPONENTI

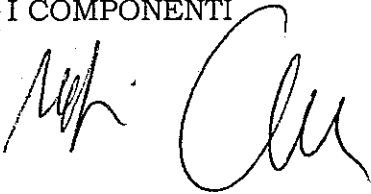

IL SEGRETARIO

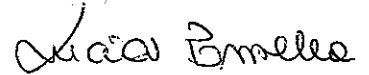

Novara, 23/1/2024

PROVA NON ESTRATTA

23/01/2024



Sesso: M
cm kg

Data di nascita: 3-Set-1950
/ mmHg

73 Anni

16007
9120

11:16

ronico

PROVA PRATICA
CASO CLINICO N° 1

Farmaci:

Sintomi:

Anamnesi:

freq. ventr.	63	bpm
int. PR	198	ms
Dur. QRS	136	ms
QT/QTc(E) int	430/ 438	ms
Assi P/QRS/T	51/ 173/ 64	°
Amp. RV5/SV1	0.00/ 0.24	mV
Amp. RV5+SV1	0.24	mV

Report da confermare
Refertato da:

ap

23/1/2024

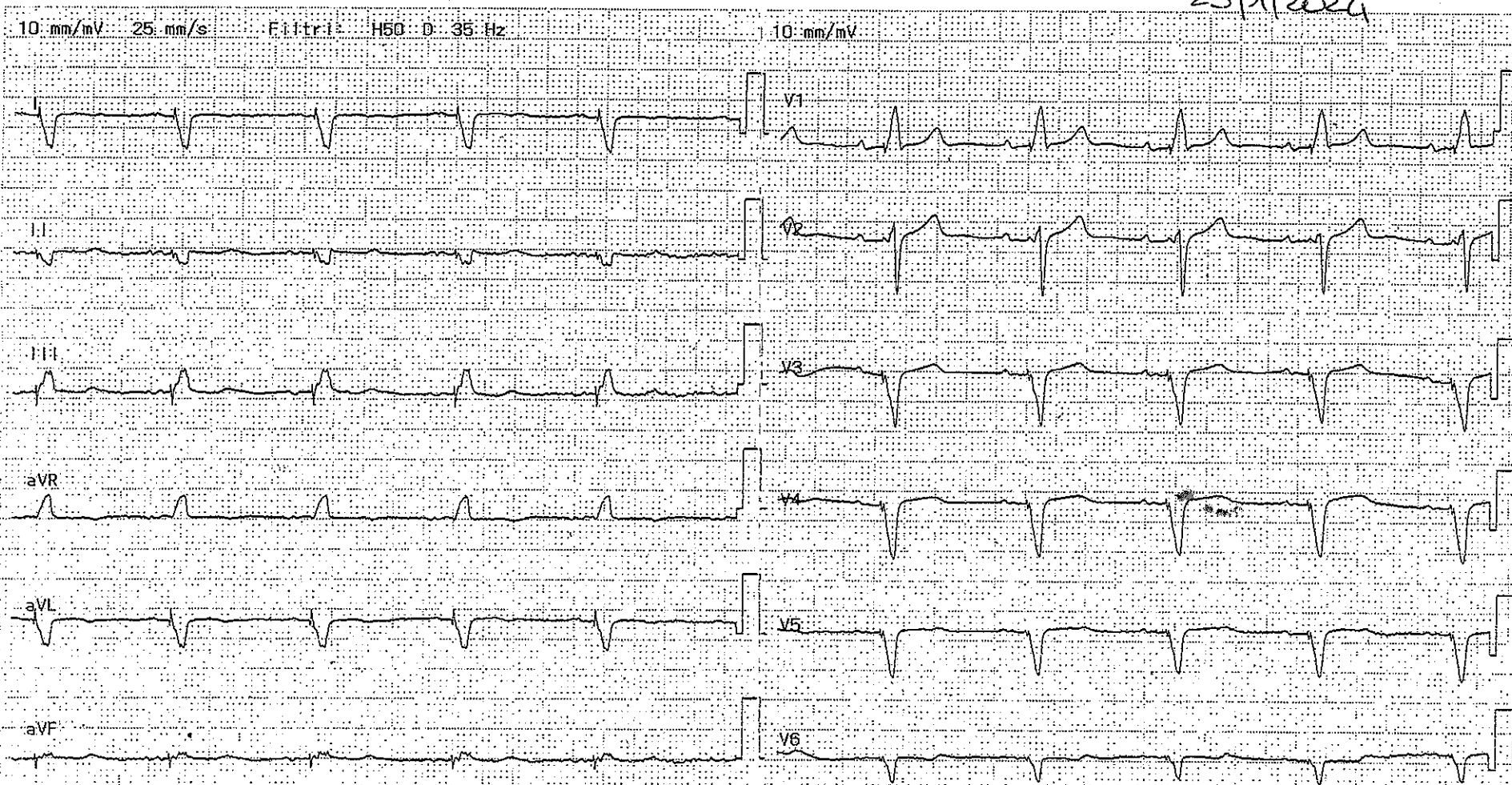
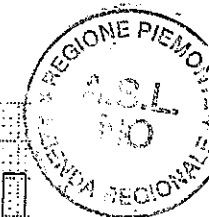

**CONCORSO PUBBLICO, PER TITOLI ED ESAMI, PER LA COPERTURA DI N. 2 POSTI
DI DIRIGENTE MEDICO - DISCIPLINA DI CARDIOLOGIA PRESSO L'ASL NO**

PROVA PRATICA

CASO CLINICO N. 2

IL PRESIDENTE



I COMPONENTI

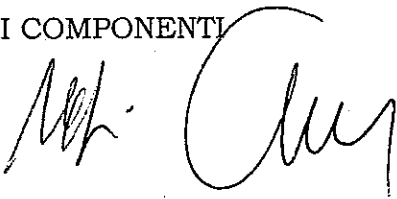

IL SEGRETARIO

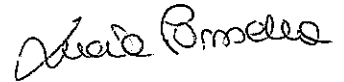

PROVA NON ESURATA

23/01/2024

Novara, 23/1/2024



1 AV V Trace

AV VP 308.3cm/s
 AV VTI 55.80cm
 AV PPG 38.0mmHg
 AV MPG 24.3mmHg

2 AV V Trace

AV VP 402.7cm/s
 AV VTI 85.21cm
 AV PPG 64.9mmHg
 AV MPG 39.7mmHg

3 AV V Trace

AV VP 385.4cm/s
 AV VTI 81.85cm
 AV PPG 59.4mmHg
 AV MPG 38.0mmHg

AVA (VTI) 0.60cm²

169

Precision+

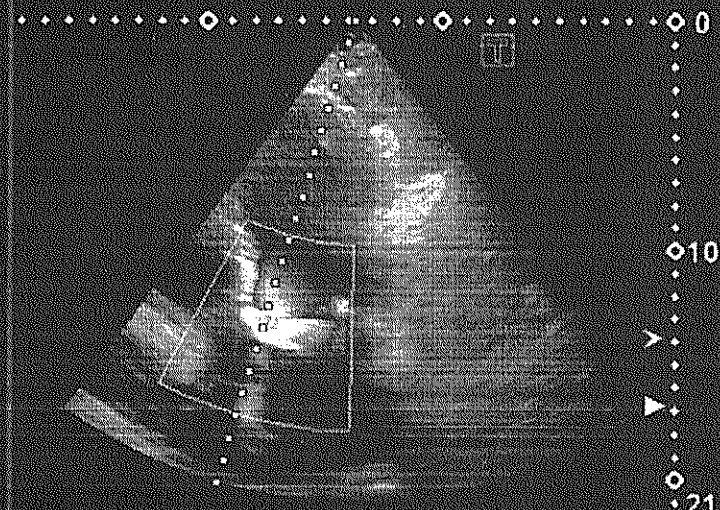

59.9
 59.9
 cm/s
 MI:(0.1)
 6S1
 T3.0
 36 fps
 Qscan
 G:74
 DR:55
 CF 2.3
 CG:42
 F:5
 0%
 13.6cm

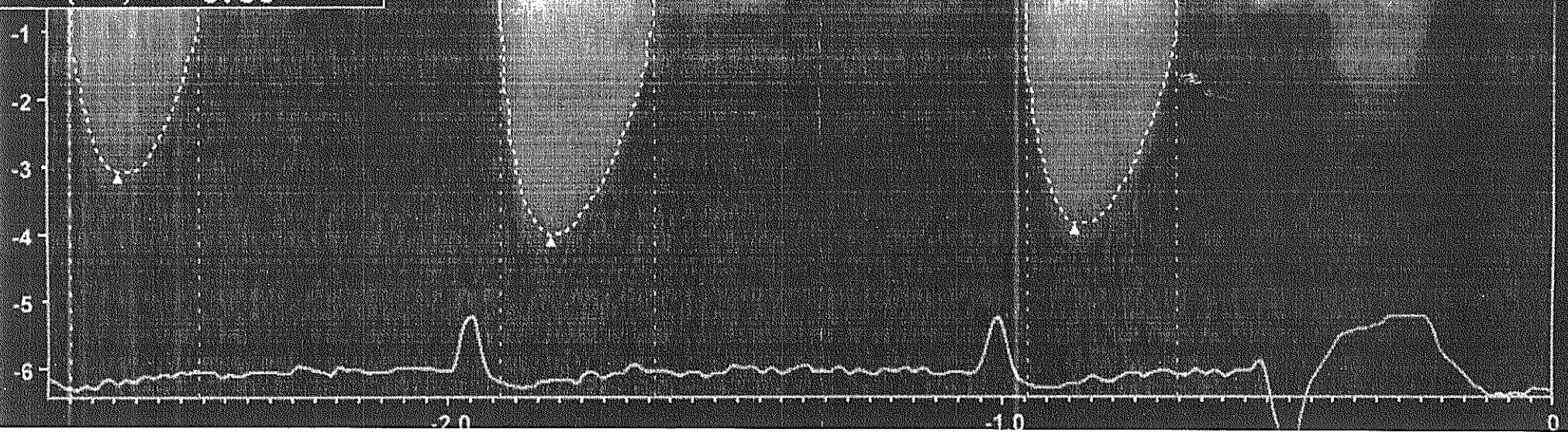

**CONCORSO PUBBLICO, PER TITOLI ED ESAMI, PER LA COPERTURA DI N. 2 POSTI
DI DIRIGENTE MEDICO - DISCIPLINA DI CARDIOLOGIA PRESSO L'ASL NO**

PROVA PRATICA

CASO CLINICO N. 3

IL PRESIDENTE

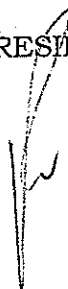

I COMPONENTI



IL SEGRETARIO



Novara, 23/1/2024

PROVA ESTRATTA
23/01/2024



REGIONE
TOT
FONALE

CASO CLINICO N°3

3/11/2024

59071
05/06/1965
SSA
F

Philips Portal
TAC CORONARICA, SENZA E CON CONTRASTO

LAD, Curved MPR, 80%
11/01/2024 15:15:35
2621681:1

LOC: ----
C+
FFS

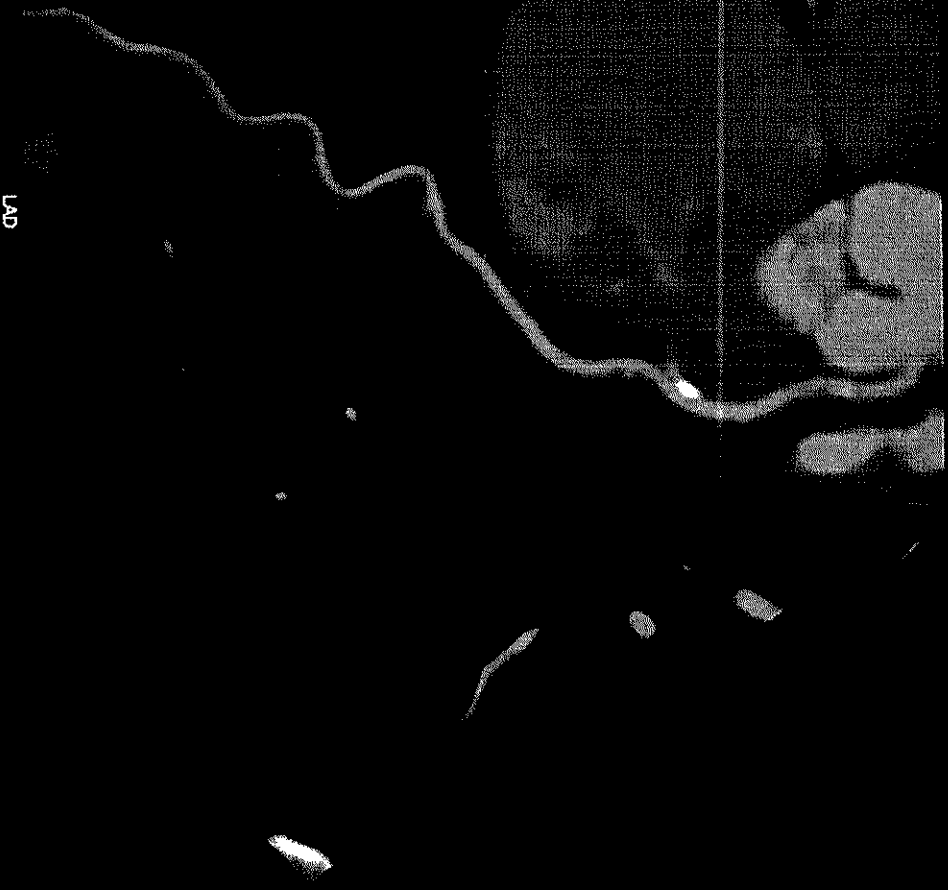

LAD

LAD, Curved MPR, 80%

Philips Portal
C: 338
W: 1062
IM: 1

31/2024

CASO CLINICO N° 3

AP.



58071
05/06/1965
SSA
F

Philips Portal
TAC CORONARICA, SENZA E CON CONTRASTO
RCA, Curved MPR, 80%
11/01/2024 15:15:35
2621681-1
C+
LOC: ---
FFS

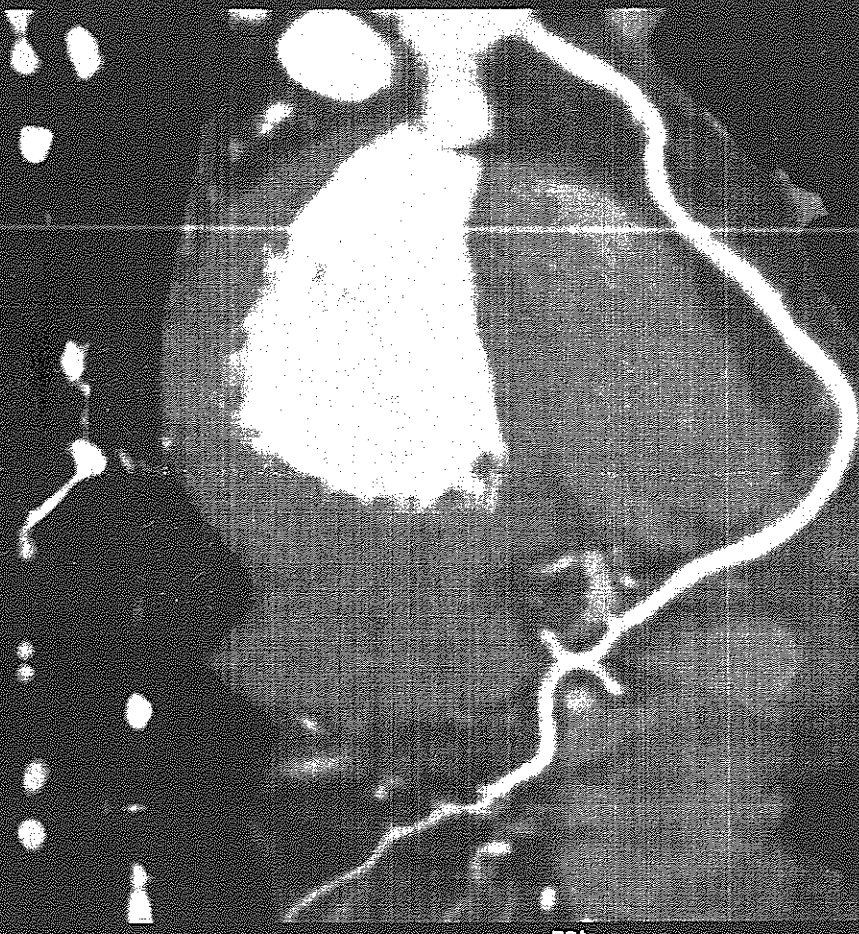

RCA

RCA, Curved MPR, 80%

Philips Portal
C: 265
W: 1031
IM: 1



**CONCORSO PUBBLICO, PER TITOLI ED ESAMI, PER LA COPERTURA DI N. 2 POSTI
DI DIRIGENTE MEDICO - DISCIPLINA DI CARDIOLOGIA PRESSO L'ASL NO**

**PROVA ORALE N° 1: CARDIO-IMAGING: LUCI E OMBRE SULL'ANGIOTC
CORONARICA**

**PROVA ORALE N° 2: INIBITORI PCSK9: FASTTRACK NELLA SINDROME CORONARICA
ACUTA**

**PROVA ORALE N° 3: DOLORE TORACICO IN DEA: PERCORSO
CLINICO/DIAGNOSTICO**

IL PRESIDENTE



I COMPONENTI

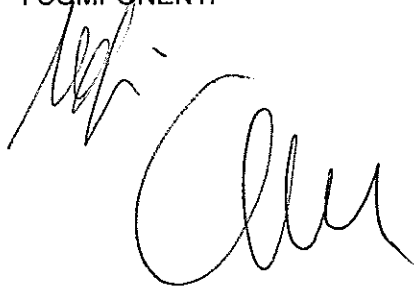

IL SEGRETARIO

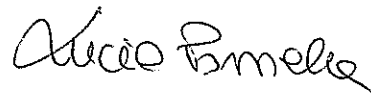

Novara, 23/1/2024

