

Prova scritta n. 1

LA GESTIONE DELL'ATTACCO ASMATICO ACUTO

Alun
Flaminio Trill
Ad
Ad

EnPom

Prova non sosteggiata 23/06/2020

Prova scritta n. 2

LE PIASTRINOPENIE DEL BAMBINO: INQUADRAMENTO DIAGNOSTICO-
TERAPEUTICO

Alunni
Flaminio Trillo
John
Holt

Edouard

Prova scritta 23/10/2020

Prova scritta n. 3

IL BAMBINO CON ZOPPIA: DIAGNOSI DIFFERENZIALE

Alun
Flaminia Trill
Sch
Adwz

Di Poli

Prova non consegnata 23/06/2020

Prova pratica n. 1

EMOGASANALISI

Alm

Dr.

Femina Trill
Aldo

Prova non seriateggiata 23/06/2022

Aldo

L.D.

Nato alla 34.a settimana di età gestazionale da parto eutocico

PN 2420 gr

APGAR 1 min 8 5 min 8

Dopo 10 minuti comparsa di distress respiratorio con gemito espiratorio, rientramenti intercostali e diaframmatici, FR 67/min, sat O2 88-90% in aria con FiO2 0,30 in termoculla. FC 154/min

EGA:

SERIE ABL90 RADIOMETER

ABL90 Nido I393-090R0802N0001 10.10 23/02/2020
REFERTO PAZIENTE Capillare - C 65uL Campione 11021

Identificazioni

N° di accesso
ID paziente
Cognome paziente
Nome paziente
Tipo di campione Capillare
T 37,0 °C
FO₂(I) 21,0 %
Note paziente

Valori emogas

pH	7,265		[-]
pCO ₂	61,4	mmHg	[-]
pO ₂	35,6	mmHg	[-]
cHCO ₃ ⁻ (P),c	27,8	mmol/L	[-]
cHCO ₃ ⁻ (P,st),c	22,7	mmol/L	[-]
ctCO ₂ (B),c	55,5	Vol%	
cBase(B),c	-1,1	mmol/L	[-]
cBase(Ecf),c	0,9	mmol/L	[-]
sO ₂	68,5	%	[-]
FO ₂ Hb	66,9	%	[-]
FCOHb	0,9	%	[-]
FMetHb	1,4	%	[-]
FHHb	30,8	%	[-]
cNa ⁺	141	meq/L	[-]
cK ⁺	4,8	meq/L	[-]
cCl ⁻	109	meq/L	[-]
cCa ²⁺	5,11	mg/dL	[-]
cCa ²⁺ (7.4),c	4,74	mg/dL	
cGlu	61	mg/dL	[-]
? cLac	2,5	mmol/L	[-]
ctBil	8,2	mg/dL	
ctHb	17,7	g/dL	[-]
Hct,c	54,4	%	

Note

,c Valori calcolati
0293: Oxi compensata per HbF
cLac 0211: Errori QC presenti

Prova pratica n. 2

RX TORACE

1/2

Alun

Flaminio Trill
Haw

Prova non sottoposte 23/06/2020
Rotti

V.G. anni 13

02.05.2020

Riferita tosse persistente da circa una settimana, inizialmente accompagnata da febbre.

Visitata dal pediatra curante il 29.04 inizia terapia antibiotica con amoxicillina + ac. Clavulanico; dal pomeriggio del 02.05 comparsa di dispnea da sforzo e dolore in sede dorsale bilaterale.

Esami ematici: GB 9.600/mmc, formula leucocitaria N 83% L 9%, PCR 3.62 mg/dl (v.n < 05 mg/dl).

RX TORACE

Volpiana, Giorgia
417745
03/07/2006
13 ANNO
F

OSP.BORGOMANERO -PS-
RX TORACE STANDARD (2P) RX TORACE STANDARD (2P)

03/05/2020 12:50:00
2248228-1

VOLPIANA GIORGIA

F 03 Jul 2006

417745

kV:130 mAs:1.9 ms:6

Dx

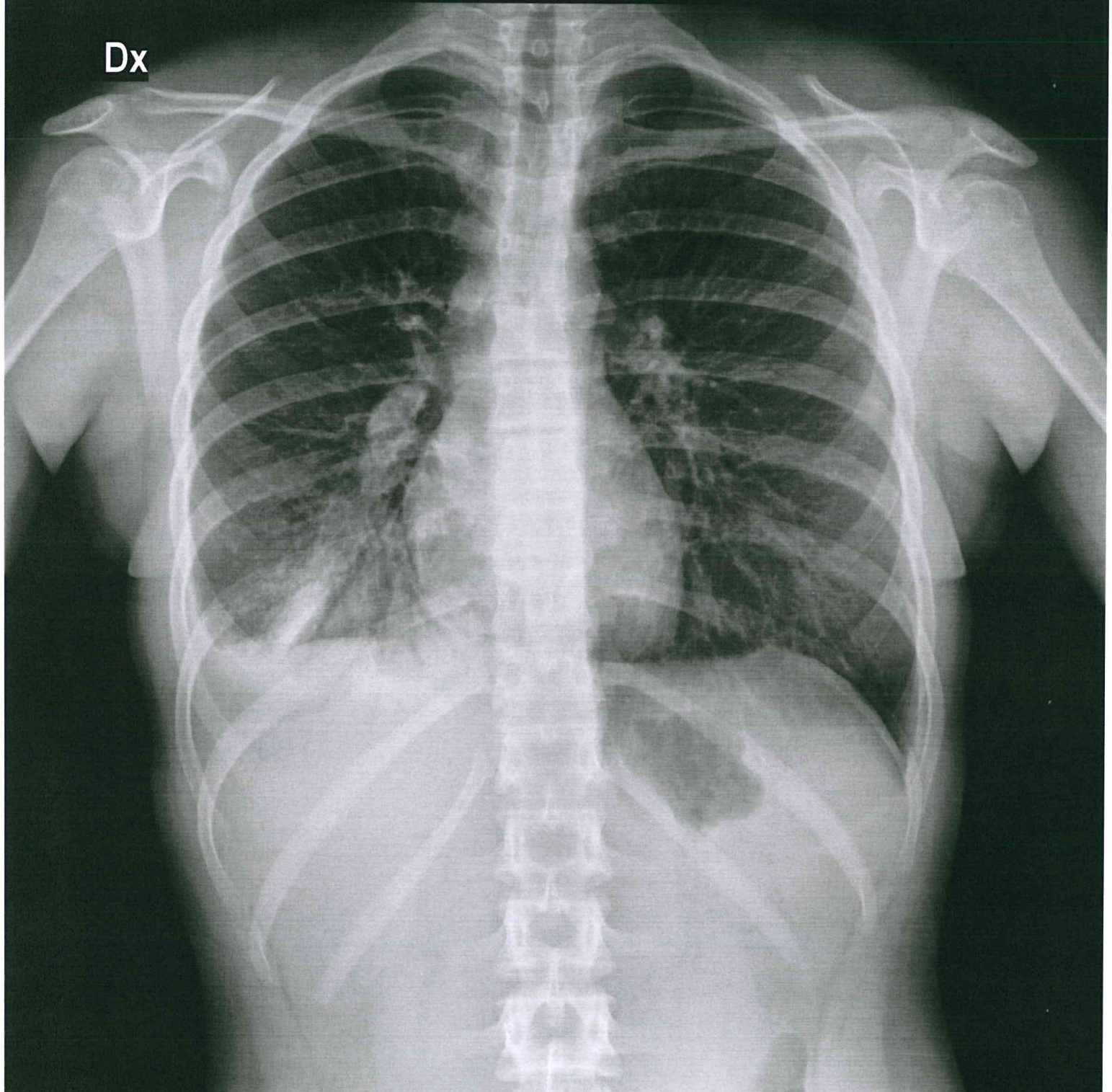

L: 622 W: 6092 E: 3-1 SM



03 May 2020 12:50

Image 1/2

C: 32768
W: 65536



Volpiana, Georgia

417745
03/07/2006
13 ANNO
F

OSP.BORGOMANERO -PS-
RX TORACE STANDARD (2P) RX TORACE STANDARD (2P)

03/05/2020 12:51:00
2248228-1
kV:120 mAs:7.0 ms:22---

VOLPIANA GEORGIA

F 03 Jul 2006

417745



L: 2732 W: 7647 E: 3-1 SM



03 May 2020 12:51 Image 2/2_...

C: 34569
W: 63796



Prova pratica n. 3

ECG

Amf
Loh
Flaminia Trill.
Aldo

Prova sotteseppata 23/6/2020
Aldo

C.G. nata 23.10.2018

01.02.209

Inviata dal curante per febbre e tosse da alcuni giorni e riscontro, all'ascoltazione cardiaca, di tachicardia. La madre riferisce nei giorni precedenti la comparsa di pallore cutaneo e precordio iperattivo con frequenza più alta del solito

E.O Kg 7.900 TC 39°C. Condizioni cliniche discrete, cute pallida, polsi periferici presenti e simmetrici. Polipnoica. Al torace fonesi chiara e murmure vescicolare normo-trasmesso su tutto l'ambito toracico. Addome globoso trattabile in toto, fegato a 1 cm dall'arco. FC 300/min, toni cardiaci validi. Non segni meningei.

ECG

ID:

Nome: [REDACTED] 1 Anni

Sesso: F Data di nascita: 23-Jan-2018
cm / mmHg
kg

Farmaci:

Sintomi:

Anamnesi:

freq. ventr. 303 bpm
 int. PR 114 ms
 Dur. QRS 64 ms
 QT/QTc(E) int 200/ 314 ms
 Assi P/QRS/T 49/ 79/ 24 °
 Amp. RV5/SV1 2.62/ 0.97 mV
 Amp. RV5+SV1 3.59 mV

Report da confermare
Refertato da:

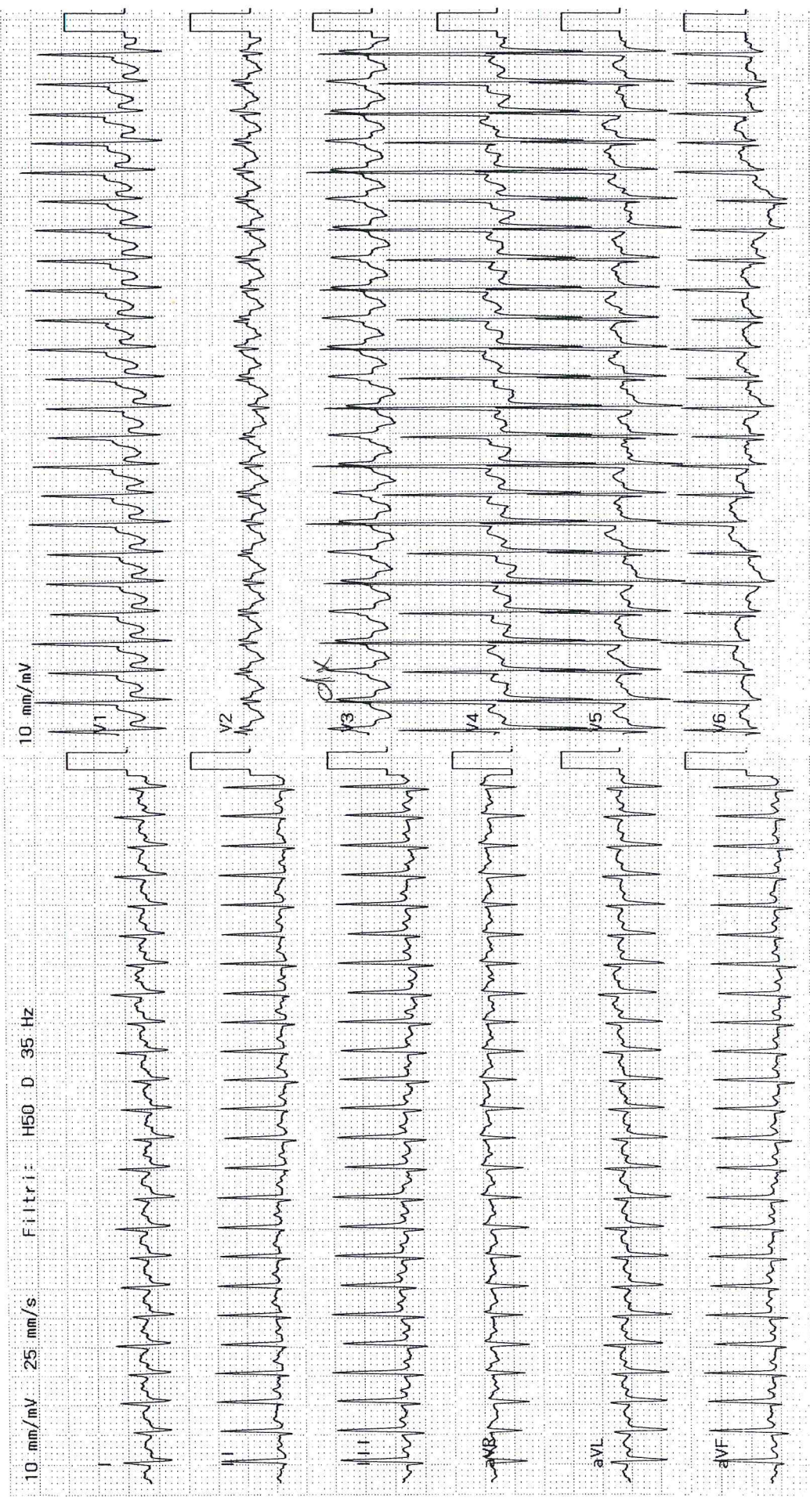

1-Feb-2019 12:52:43

ID:

Nome: costa gaia

Data di nascita: 23-Jan-2018

Farmaci:

cm

1 Anni

kg

/ mmHg

301 bpm

Sesso: F

Sintomi:

Anamnesi:

10 mm/mV 25 mm/s Filtri: H50 D 35 Hz

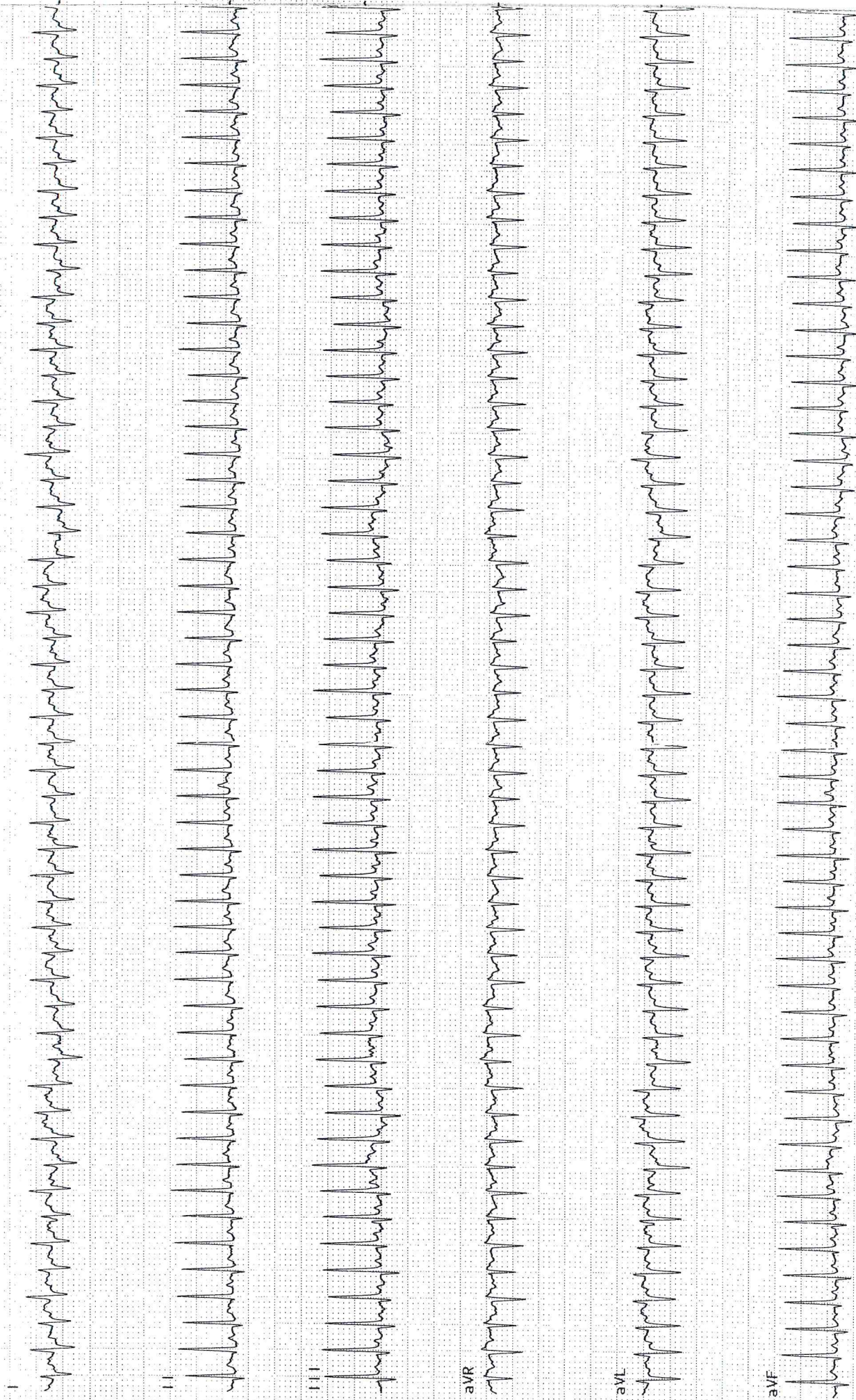

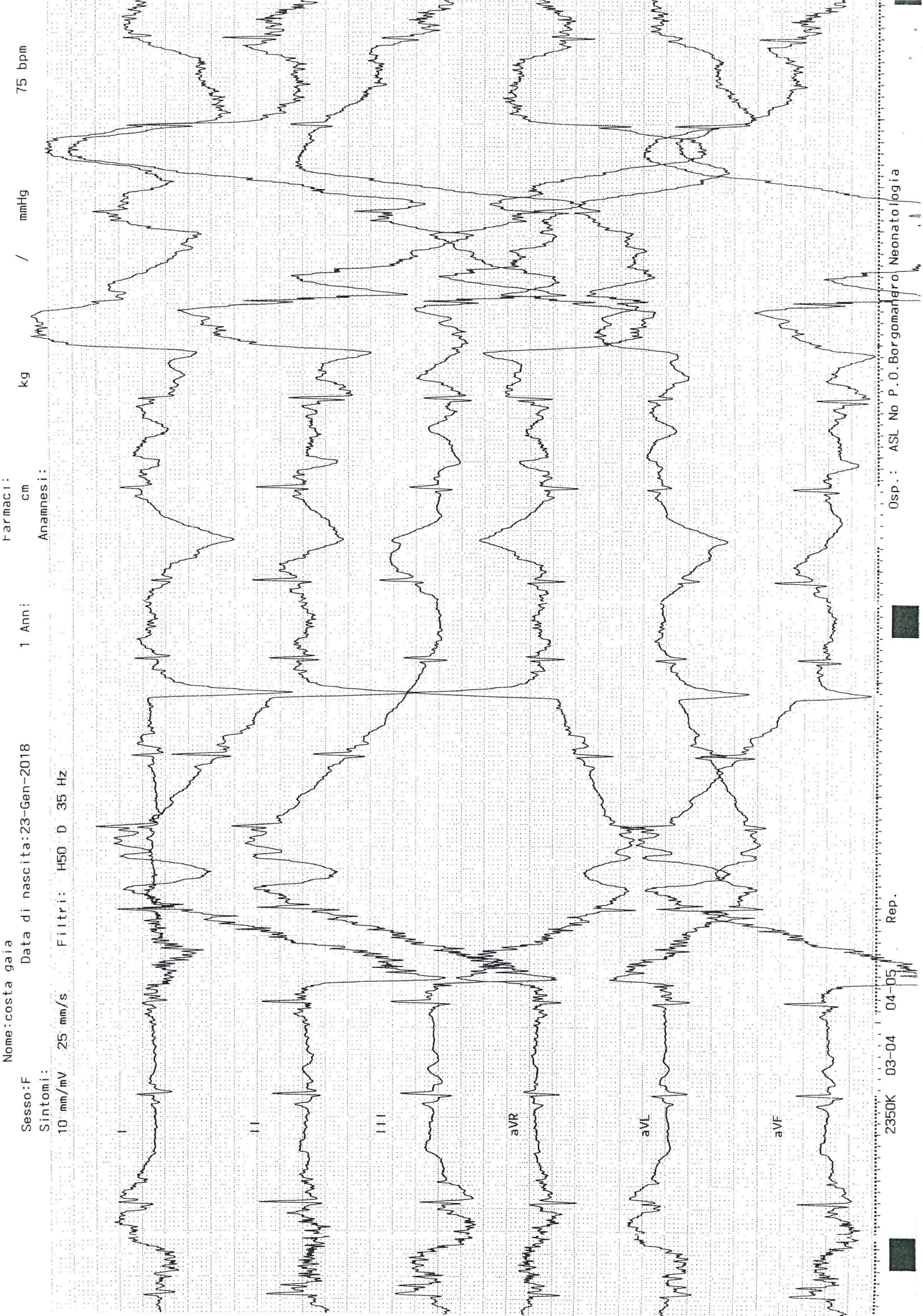

Nome: costa gaia
Data di nascita: 23-Jan-2018
Sesso: F
Sintomi:
10 mm/mV 25 mm/s Filtri: H50 D 35 Hz

Farmacii:
Anamnesi:
1 Anni:
cm
kg
mmHg
75 bpm

Prova orale n. 1

LA TERAPIA DELL'IPOGLICEMIA NEONATALE

Stup
Thill
Pa
Haw

Prova sottoposta.

23/6/20

Pa

Prova orale n. 2

DIAGNOSI DELL'ALLERGIA ALIMENTARE

Alimenti
farmaci
pollini
acari
funghi

Prove non sottoposte

23/6/2020

ERU

Prova orale n. 3

GESTIONE DELL'INFEZIONE DELLE VIE URINARIE: DIAGNOSI E TERAPIA

[Handwritten signature]

Flaminio Trill

[Handwritten signature]

Prova non sostenuta 23/6/2020

[Handwritten signature]