

**CONCORSO PUBBLICO PER TITOLI ED ESAMI PER LA COPERTURA DI N. 4 POSTI DI DIRIGENTE MEDICO DI MEDICINA E CHIRURGIA D'ACCETTAZIONE E D'URGENZA PRESSO L' A.S.L. "NO" DI NOVARA**

**PROVA SCRITTA**

**PROVA SCRITTA N° 1:** Sanguinamenti digestivi alti

**PROVA SCRITTA N° 2:** Stroke ischemico

**PROVA SCRITTA N° 3:** Tromboembolismo venoso

IL PRESIDENTE  

I COMPONENTI



IL SEGRETARIO

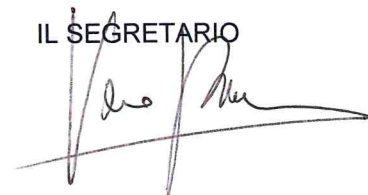

Novara, 18/1/2021



**CONCORSO PUBBLICO PER TITOLI ED ESAMI PER LA COPERTURA DI N. 4 POSTI DI DIRIGENTE MEDICO DI MEDICINA E CHIRURGIA D'ACCETTAZIONE E D'URGENZA PRESSO L' A.S.L. "NO" DI NOVARA**

**PROVA PRATICA**

CASO CLINICO 3 (allegato)

IL PRESIDENTE  

I COMPONENTI

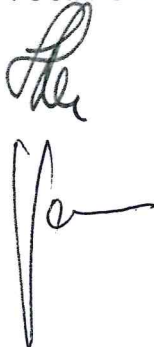

Novara, 18/1/2021

IL SEGRETARIO

PRO LA DESTAADA  
  
NOVARA, 18/01/21

10. mm/mV 25. mm/s Filter: H50: 0.35 Hz

10. mm/mV

OSP CLINICO N° 2

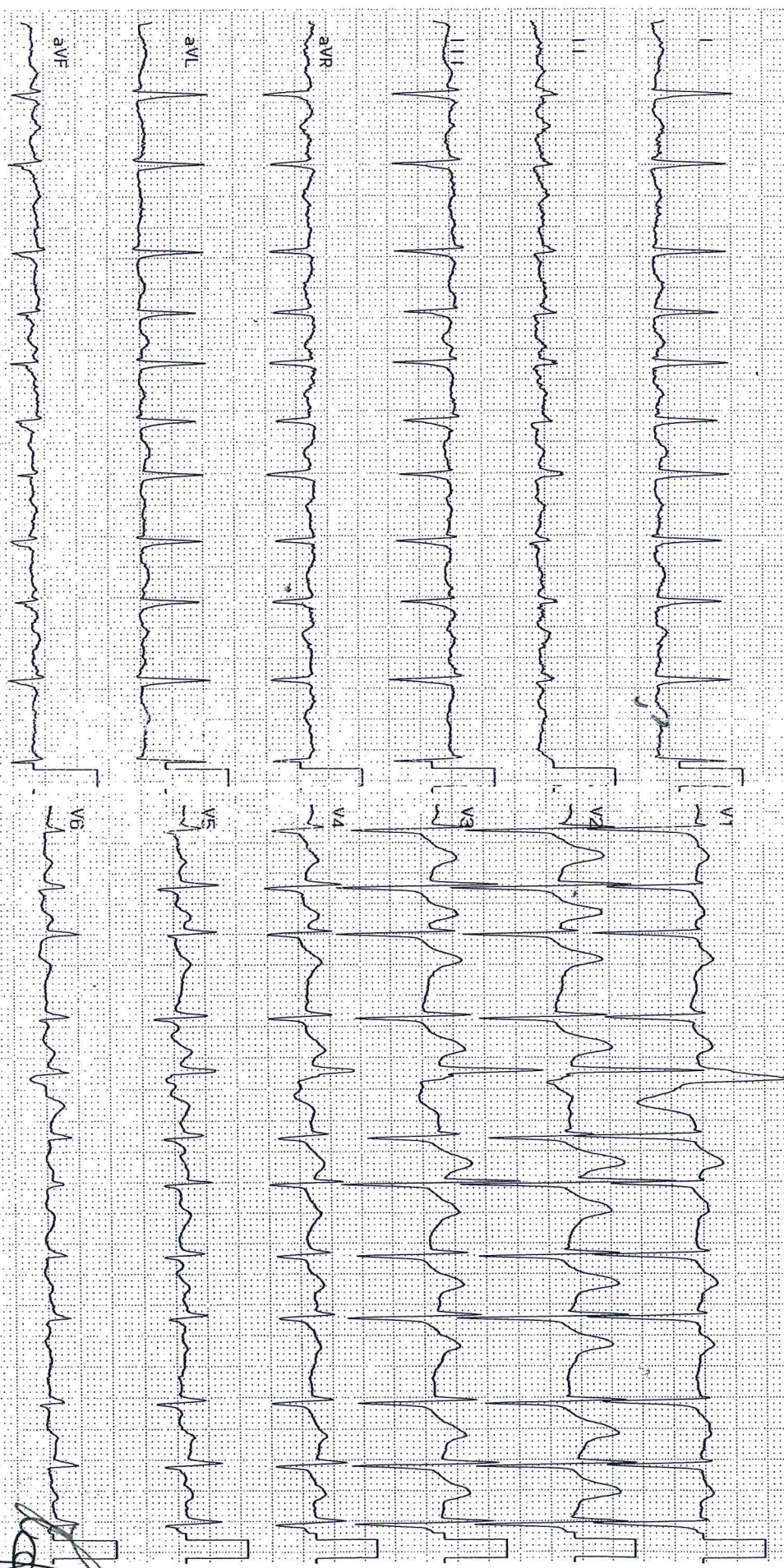

2350K 03-04 04-05 Rep.

Osp.: ASL NO PO BORGOMANERO MECAU

*[Handwritten signature]*



CASO CLINICO N° 3

10 mm/mV

10 mm/mV

10 mm/mV

10 mm/mV

10 mm/mV

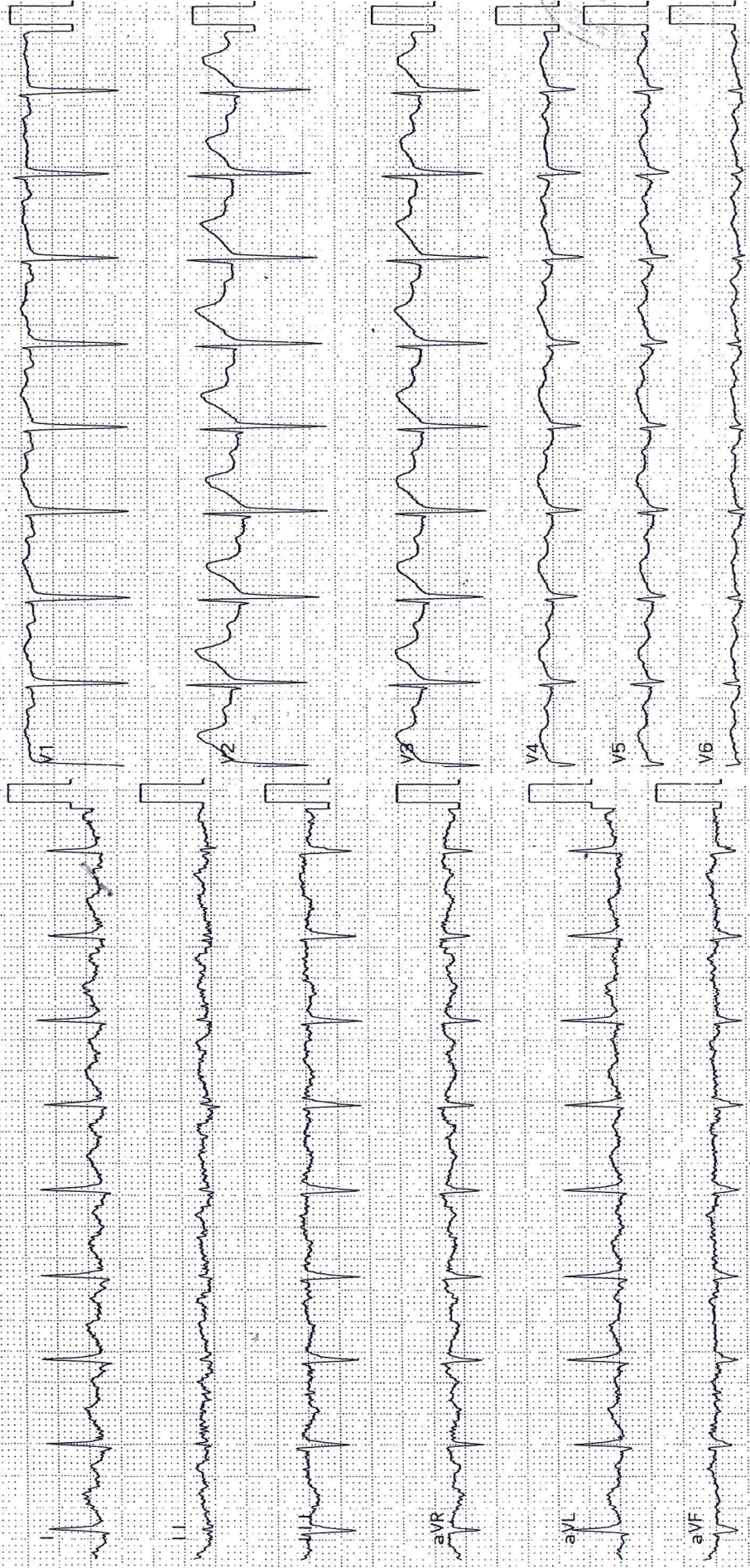

*[Handwritten signature]*

Valori emogas

|   |       |        |                   |
|---|-------|--------|-------------------|
| ↓ pH                                    | 7,225 |        | [ 7,320 - 7,420 ] |
| ↑ pCO <sub>2</sub>                      | 62,6  | mmHg   | [ 42,0 - 55,0 ]   |
| ↓ pO <sub>2</sub>                       | 18,7  | mmHg   | [ 30,0 - 40,0 ]   |
| cHCO <sub>3</sub> <sup>-</sup> (P),c    | 25,9  | mmol/L | [ 24,0 - 28,0 ]   |
| cHCO <sub>3</sub> <sup>-</sup> (P,st),c | 20,5  | mmol/L | [ - - ]           |
| ctCO <sub>2</sub> (B),c                 | 55,3  | Vol%   |                   |
| cBase(B),c                              | -2,9  | mmol/L | [ - - ]           |
| cBase(Ecf),c                            | -1,7  | mmol/L | [ - - ]           |
| sO <sub>2</sub>                         | 27,3  | %      | [ - - ]           |
| FO <sub>2</sub> Hb                      | 26,9  | %      | [ - - ]           |
| FCOHb                                   | 1,1   | %      | [ - - ]           |
| FMetHb                                  | 0,5   | %      | [ - - ]           |
| FHHb                                    | 71,5  | %      | [ - - ]           |
| cNa <sup>+</sup>                        | 146   | mmol/L | [ 135 - 148 ]     |
| cK <sup>+</sup>                         | 5,0   | mmol/L | [ - - ]           |
| ↑ cCl <sup>-</sup>                      | 116   | mmol/L | [ 98 - 106 ]      |
| cCa <sup>2+</sup>                       | 1,22  | mmol/L | [ 1,13 - 1,32 ]   |
| cCa <sup>2+</sup> (7.4),c               | 1,10  | mmol/L |                   |
| ↑ cGlu                                  | 101   | mg/dL  | [ 67 - 93 ]       |
| ↓ cLac                                  | 0,5   | mmol/L | [ 0,5 - 2,0 ]     |
| ctHb                                    | 13,5  | g/dL   | [ 11,7 - 17,4 ]   |

Note

|    |  |
|----|--|
| ↑  | Valore/i sopra l'intervallo di riferimento |
| ↓  | Valore/i sotto l'intervallo di riferimento |
| ,c | Valori calcolati                           |

Cambia registro

05/01/2021 05.53 (Anonimo) Stato approvazione: Attesa approvazione  
-> Approvato

Lotto sol. pack: KD-32

N° di serie cassetta: 1982-183

Stampato 13.20.10 08/01/2021

ASO CLINICO N° 3

CONCORSO PUBBLICO PER TITOLI ED ESAMI PER LA COPERTURA DI N. 4 POSTI DI DIRIGENTE MEDICO DI MEDICINA E CHIRURGIA D'ACCETTAZIONE E D'URGENZA PRESSO L' A.S.L. "NO" DI NOVARA

PROVA PRATICA

CASO CLINICO 1 (allegato)

IL PRESIDENTE  

I COMPONENTI

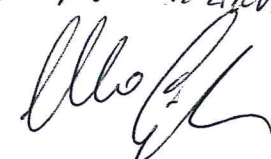

IL SEGRETARIO

  
NOVA NON REGALATI  
  
ADUNTA 018/01/21

Novara, 18/1/2021



10 mm/mV 25 mm/s Filter: H50 D: 35 Hz

ASO CLINICO Nº 1

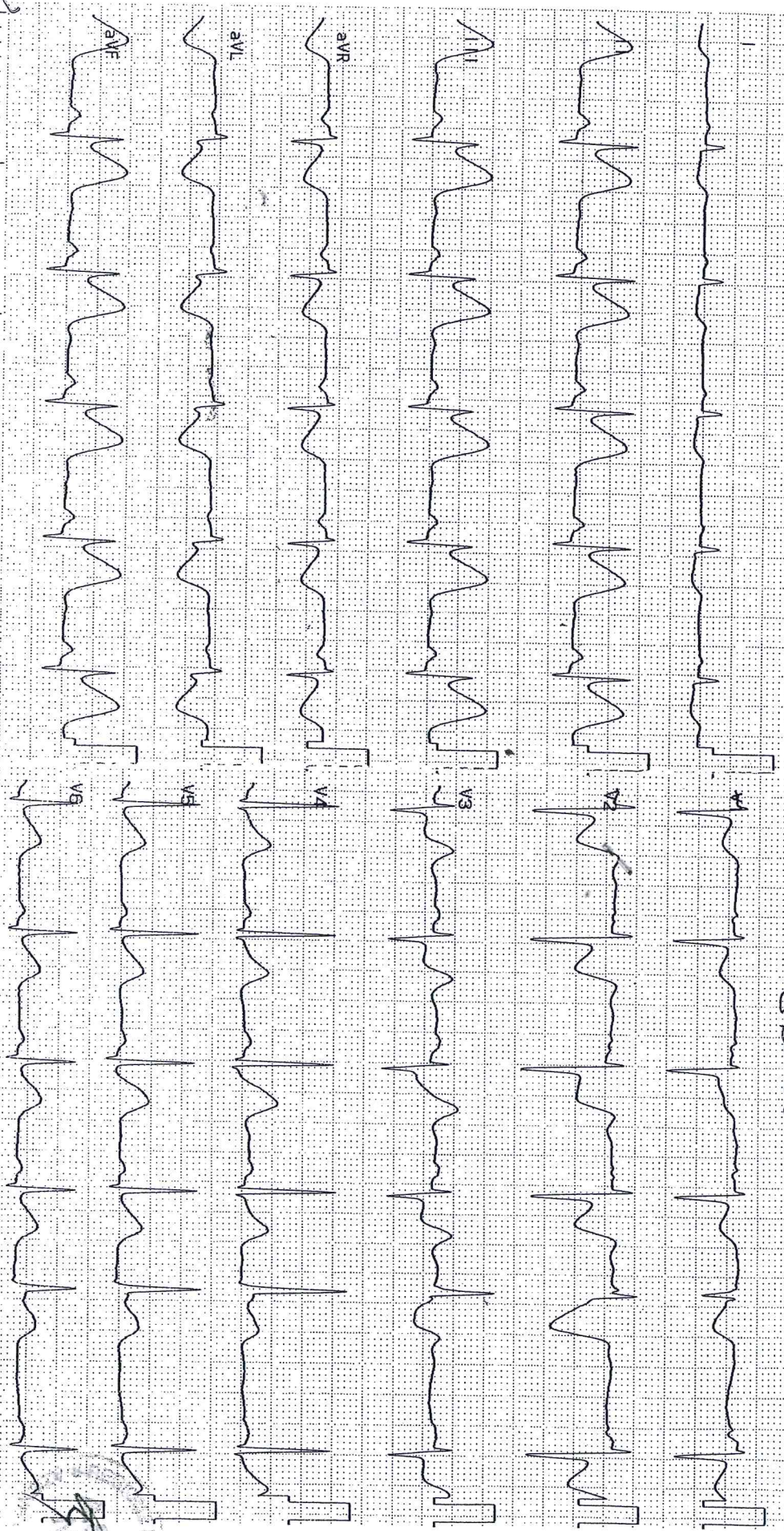

2350K 03-04 04-05 Rep.

*[Handwritten signature]*

Valori emogas

|   |       |        |                               |
|---|-------|--------|-------------------------------|
| ↑ pH                                      | 7,500 |        | [ 7,360 - 7,450 ]             |
| pCO <sub>2</sub>                          | 43,2  | mmHg   | [ 35,0 - 45,0 ]               |
| ↓ pO <sub>2</sub>                         | 55,1  | mmHg   | [ 75,0 - 100 ]                |
| pO <sub>2</sub> (a)/FO <sub>2</sub> (l),c | 263   | mmHg   |                               |
| ↑ cHCO <sub>3</sub> <sup>-</sup> (P),c    | 33,6  | mmol/L | [ 22,0 - 26,0 ]               |
| ↑ cHCO <sub>3</sub> <sup>-</sup> (P,st),c | 33,1  | mmol/L | [ 24,0 - 24,0 ]               |
| cCO <sub>2</sub> (B),c                    | 69,1  | Vol%   |                               |
| ↑ cBase(B),c                              | 9,5   | mmol/L | [ -2,0 - 2,0 ]                |
| ↑ cBase(Ecf),c                            | 10,5  | mmol/L | [ -2,0 - 2,0 ]                |
| ↓ sO <sub>2</sub>                         | 91,1  | %      | [ 92,0 - 98,5 ]               |
| ↓ FO <sub>2</sub> Hb                      | 89,5  | %      | [ 94,0 - 97,0 ]               |
| FCOHb                                     | 1,4   | %      | [ 0,0 - 1,5 ]                 |
| FMethHb                                   | 0,4   | %      | [ 0,0 - 1,5 ]                 |
| ↑ FHhb                                    | 8,7   | %      | [ 0,0 - 5,0 ]                 |
| cNa <sup>+</sup>                          | 140   | mmol/L | [ 135 - 148 ]                 |
| cK <sup>+</sup>                           | 4,2   | mmol/L | [ 3,5 - 5,3 ]                 |
| cCl <sup>-</sup>                          | 102   | mmol/L | [ 98 - 106 ]                  |
| ↓ cCa <sup>2+</sup>                       | 1,12  | mmol/L | [ 1,13 - <sup>-1</sup> 1,32 ] |
| cCa <sup>2+</sup> (7,4),c                 | 1,18  | mmol/L |                               |
| ↑ cGlu                                    | 120   | mg/dL  | [ 67 - 93 ]                   |
| cLac                                      | 0,7   | mmol/L | [ 0,5 - 2,0 ]                 |
| ↓ cHhb                                    | 10,7  | g/dL   | [ 11,7 - 17,4 ]               |

Note

↑ Valore/ sopra l'intervallo di riferimento  
 ↓ Valore/ sotto l'intervallo di riferimento  
 c Valori calcolati



**CONCORSO PUBBLICO PER TITOLI ED ESAMI PER LA COPERTURA DI N. 4 POSTI DI DIRIGENTE MEDICO DI MEDICINA E CHIRURGIA D'ACCETTAZIONE E D'URGENZA PRESSO L' A.S.L. "NO" DI NOVARA**

**PROVA PRATICA**

**CASI CLINICO 2 (allegato)**

I COMPONENTI



IL PRESIDENTE



IL SEGRETARIO

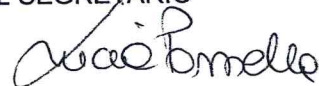

Novara, 18/1/2021

PROVA PER ESPERIMENTAZIONE  
  
NOVARA, 18/01/21



CASO CLINICO Nº 2

10 mm/mV

Filter: H50 D 35 Hz

10 mm/mV 25 mm/s

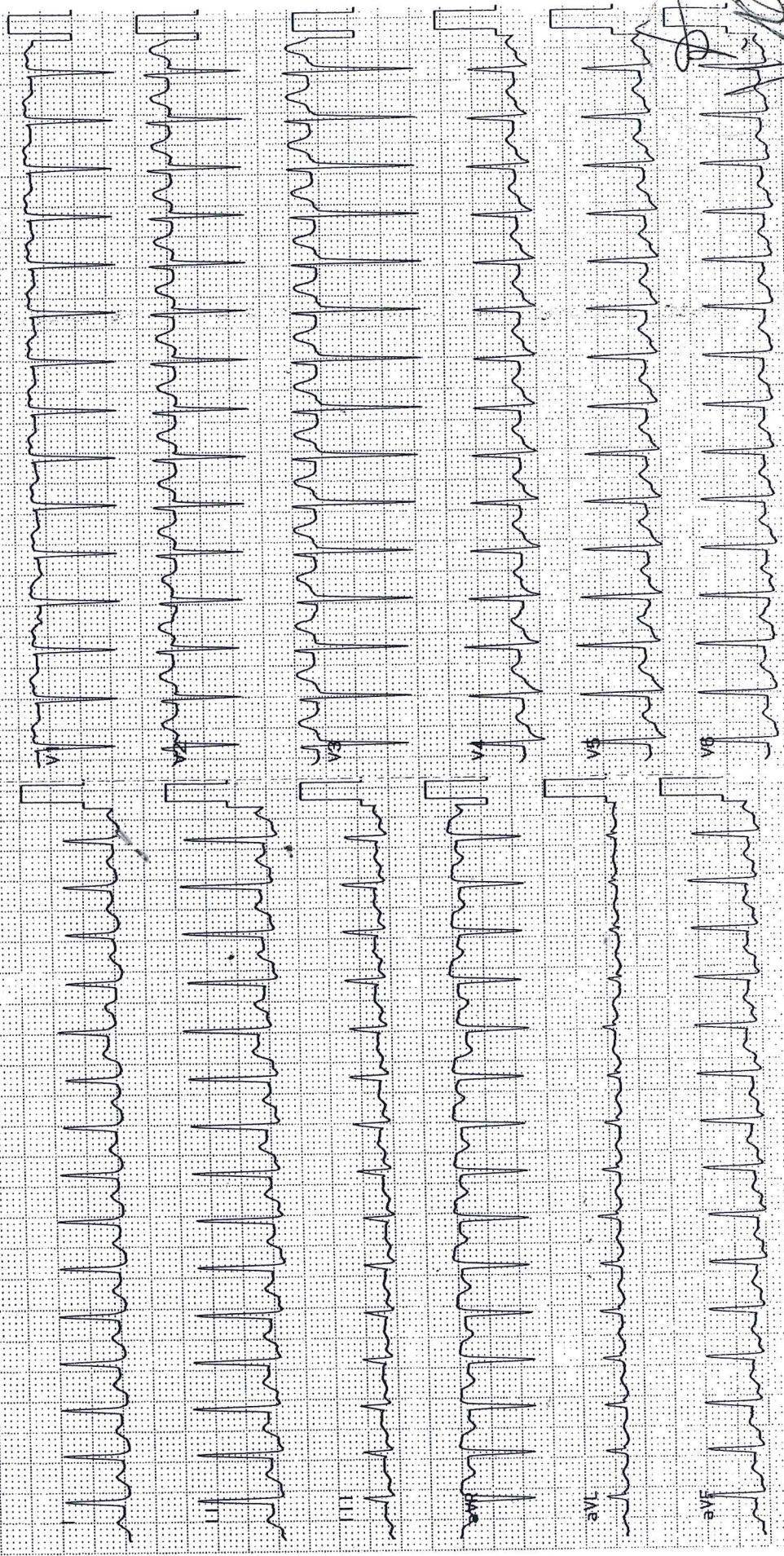

*[Handwritten signature]*



Valori emogas

CASO CLINICO No 2

|   |       |        |                   |
|---|-------|--------|-------------------|
| ↓ pH                                      | 7,115 |        | [ 7,350 - 7,450 ] |
| ↑ pCO <sub>2</sub>                        | 56,8  | mmHg   | [ 35,0 - 45,0 ]   |
| pO <sub>2</sub>                           | 93,9  | mmHg   | [ 75,0 - 100 ]    |
| ↓ cHCO <sub>3</sub> <sup>-</sup> (P),c    | 18,2  | mmol/L | [ 22,0 - 26,0 ]   |
| ↓ cHCO <sub>3</sub> <sup>-</sup> (P,st),c | 15,5  | mmol/L | [ 24,0 - 24,0 ]   |
| ctCO <sub>2</sub> (B),c                   | 39,7  | Vol%   |                   |
| ↓ cBase(B),c                              | -11,4 | mmol/L | [ -2,0 - 2,0 ]    |
| ↓ cBase(Ecf),c                            | -11,2 | mmol/L | [ -2,0 - 2,0 ]    |
| sO <sub>2</sub>                           | 94,6  | %      | [ 92,0 - 98,5 ]   |
| ↓ FO <sub>2</sub> Hb                      | 93,3  | %      | [ 94,0 - 97,0 ]   |
| FCOHb                                     | 0,8   | %      | [ 0,0 - 1,5 ]     |
| FMethHb                                   | 0,6   | %      | [ 0,0 - 1,5 ]     |
| ↑ FHHb                                    | 5,3   | %      | [ 0,0 - 5,0 ]     |
| ↓ cNa <sup>+</sup>                        | 127   | mmol/L | [ 135 - 148 ]     |
| cK <sup>+</sup>                           | 4,9   | mmol/L | [ 3,5 - 5,3 ]     |
| cCl <sup>-</sup>                          | 100   | mmol/L | [ 98 - 106 ]      |
| cCa <sup>2+</sup>                         | 1,18  | mmol/L | [ 1,13 - 1,32 ]   |
| ? cCa <sup>2+</sup> (7.4),c               |       | mmol/L |                   |
| ↑ cGlu                                    | 168   | mg/dL  | [ 67 - 93 ]       |
| cLac                                      | 0,9   | mmol/L | [ 0,5 - 2,0 ]     |
| ctHb                                      | 12,5  | g/dL   | [ 11,7 - 17,4 ]   |

Note

- ↑ Valore/i sopra l'intervallo di riferimento
- ↓ Valore/i sotto l'intervallo di riferimento
- ,c Valori calcolati
- cCa<sup>2+</sup>(7.4) 0443: Ca(7.4) non utilizzabile

Cambia registro

07/01/2021 17.12 (Anonimo) Stato approvazione: Attesa approvazione  
-> Approvato

Lotto sol. pack: KD-23

Stampato 13.14.32 08/01/2021

N° di serie cassetta 1982-121



**CONCORSO PUBBLICO PER TITOLI ED ESAMI PER LA COPERTURA DI N. 4 POSTI DI DIRIGENTE MEDICO DI MEDICINA E CHIRURGIA D'ACCETTAZIONE E D'URGENZA PRESSO L' A.S.L. "NO" DI NOVARA**

**PROVA ORALE**

**PROVA ORALE N° 1: ITTERO**

**PROVA ORALE N° 2: CEFALEA**

**PROVA ORALE N° 3: TRAUMA CRANICO MINORE**

I COMPONENTI

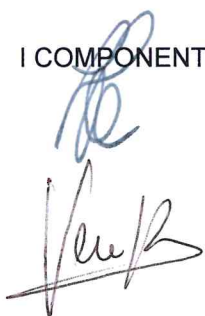

IL PRESIDENTE



IL SEGRETARIO



Novara, 18/1/2021

